

PT230112（意大利-集装箱酒店房）-设计说明

建筑概况：

1. 建筑由6个焊接箱组成，单箱尺寸6000×2438×2591mm。

荷载设防：

基本风速：100km/h 雪荷载：无 箱底活载：2.00kN/m²

材料参数：

- 箱体框架：所有型材采用SGH440高强镀锌，喷粉烤漆处理。框架颜色白灰，次梁设9根。
- 箱顶板：60mmPU发泡板顶，上面板0.40mm彩钢单板(彩钢板为AZM100g/m²+PE20/5um)+下面板0.40mm彩钢单板(彩钢板为AZM100g/m²+PE20/5um)。
- 外墙面板：75mmEPS夹芯板墙面，EPS密度12kg/m³，彩钢板面板厚度0.40mm，双面板颜色为白灰，彩钢板表面AZM100g/m²+PE20/5um。
- 内墙面板：75mmEPS夹芯板墙面，EPS密度12kg/m³，彩钢板面板厚度0.40mm，双面板颜色为白灰，彩钢板表面AZM100g/m²+PE20/5um。
- 地面参数：1.8mmPVC地板+18mm水泥纤维板。PVC地板颜色为木纹。卫生间PVC地板更换为2.5mmPVC地板，颜色灰色圆点。阳台区域使用20mm木塑地板。
- 门：D1：2220X2250mm铝合金单玻移门(型材颜色黑色) D2:840x2035mm平门槛钢质门
- 窗：W1：930x1100mmPVC单玻移窗 W2:800x550mmPVC单玻移窗
MQ1: 2180x2250mm铝合金单层钢化玻璃幕墙（型材颜色黑色） S1:5寸PVC圆形换气扇
- 卫浴标准：1套900x900淋浴房，2个立式洗手盆，2个瓷质座便器，边厕卫生间给排水。
- 电力标准：客户自理，仅需预埋线管。

Copyright 2016.
 本图版权归浙江天晟集成房屋有限公司所有，基本工图版权归浙江天晟集成房屋有限公司所有。
 THE OWNERSHIP OF THE COPYRIGHT IN THIS DRAWING REMAINS WITH
 ZHEJIANG PUTIAN INTEGRATED HOUSING CO.,LTD. WRITTEN CONSENT MUST BE
 OBTAINED BEFORE ANY REPRODUCTION OF THE DRAWING.

版本	修改内容	日期	负责人
Rev.	Description	Date	who send



Zhejiang Putian integrated housing Co., Ltd.
 Hangzhou Zhonggu Architecture Design Institute Co., Ltd.

证书等级

证书编号

合作设计单位

工序	签名	日期
Process	Signature	Date

审定		
Authorized By		

审核		
Verified By		

项目负责人		
Process		

校对		
Checked By		

设计	zfq	01/09/23
Designed By		

制图	zfq	01/09/23
Drawn By		

执业签章		
Engineer Signature		

出图签章		
Engineer Signature		

项目名称	意大利-集装箱酒店房	
Project Name		

题名	设计说明	
Title		

工程编号	PT230112	专业	JZ
Project No.		Specialty	

比例	1:1	图号	J0-0
Scale		Figure No.	

未盖技术出图章 本图纸无效
 This drawing is valid only after being stamped and
 This drawing is invalid if not stamped.

电力	暖通	动力
结构	给排水	
会	密	

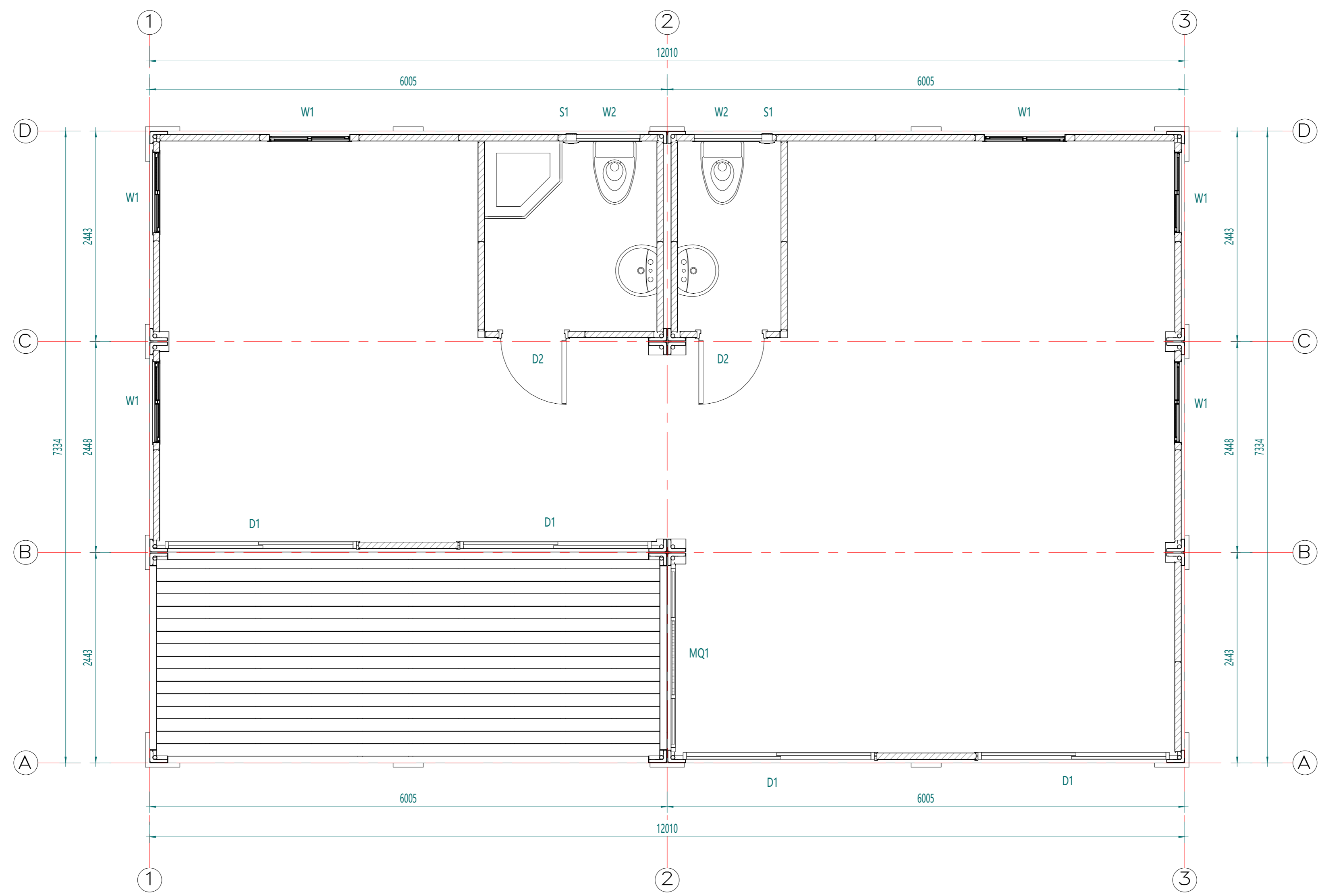

Copyright 2016.
 本图版权归浙江普天集成房屋有限公司所有，基本工图中未标注的均按国家规范和标准。
 THE OWNERSHIP OF THE COPYRIGHT IN THIS DRAWING REMAINS BY ZHEJIANG PUTIAN INTEGRATED HOUSING CO., LTD. WRITTEN CONSENT MUST BE OBTAINED BEFORE ANY REPRODUCTION OF THE DRAWING.

Rev.	Description	Date	Who used
------	-------------	------	----------



Zhejiang Putian integrated housing Co., Ltd.
 Hangzhou Zhonggu Architecture Design (Institute) Co., Ltd.

证书等级
 证书编号

合作设计单位
 Cooperative Designer

工序 Process	签名 Signature	日期 Date
审定 Authorized By		
审核 Verified By		
项目负责人 Process		
校对人 Checked By		
设计 Designed By	zfq	01/09/23
制图 Drawn By	zfq	01/09/23

执业签章
 Engineer Signature

出图签章
 Engineer Signature

项目名称
 Project Name
 意大利-集装箱酒店房

题名
 Title
 平面布置图

工程编号 No.	PT230112	专业 Prof.	JZ
比例 Scale		图号 No.	J0-1

未盖技术出图章 本图纸无效
 This drawing is valid only after being stamped and
 This drawing is invalid if not stamped.

甲	力	源	动
理	结	构	水
会	密		

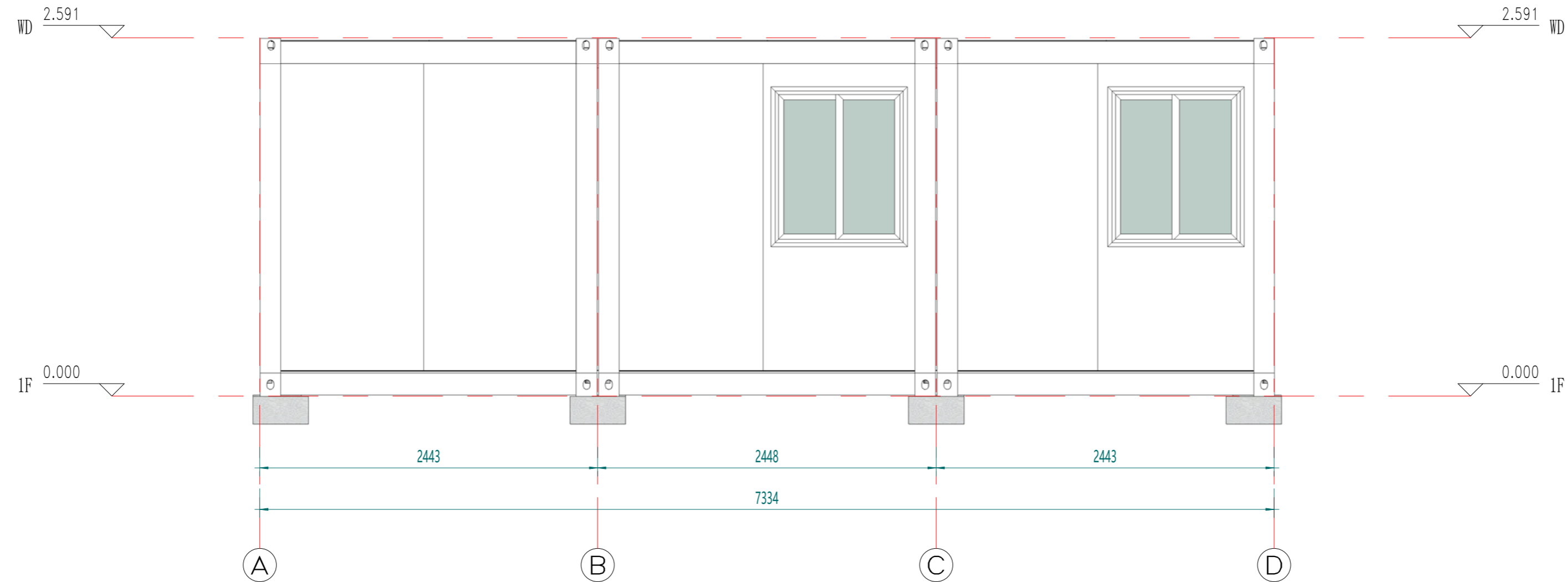

东立面

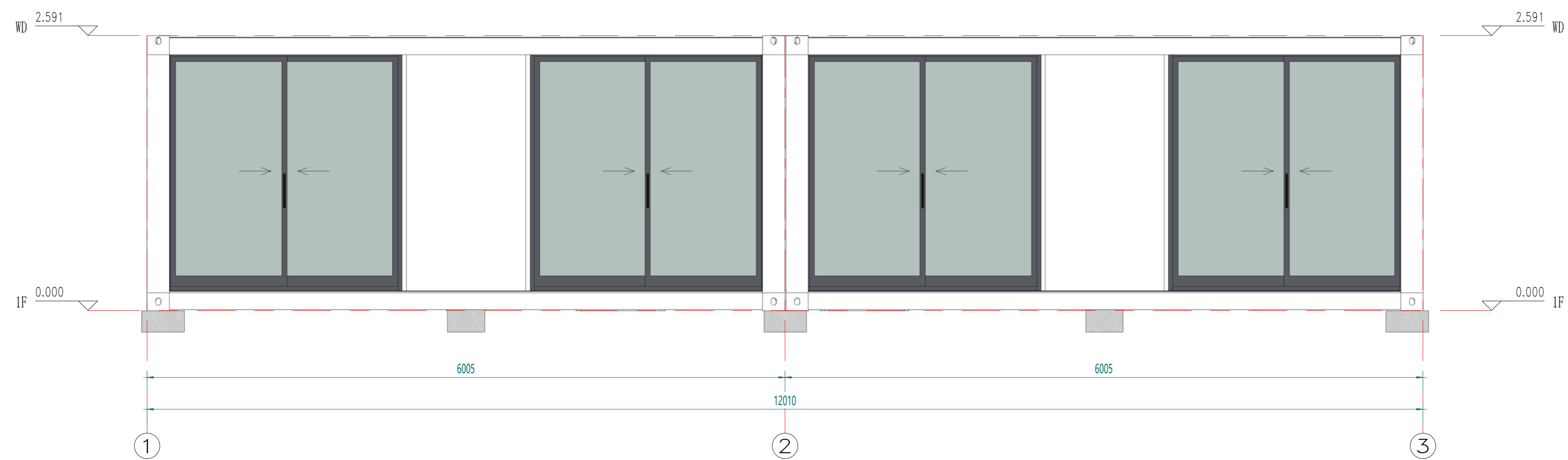

南立面

Copyright 2016.
 本图版权归浙江普天集成房屋有限公司所有，基本工图中未标注的均按国家规范和标准。
 THE OWNERSHIP OF THE COPYRIGHT IN THIS DRAWING REMAINS BY ZHEJIANG PUTIAN INTEGRATED HOUSING CO., LTD. WRITTEN CONSENT MUST BE OBTAINED BEFORE ANY USE OR REPRODUCTION OF THE DRAWING.

Rev.	Description	Date	Who send
------	-------------	------	----------



Zhejiang Putian integrated housing Co., Ltd.
 Hangzhou Zhonggu Architecture Design (Institute) Co., Ltd.

证书等级
 证书编号

合作设计单位
 Cooperative Designer

工序 Process	签名 Signature	日期 Date
审定 Authorized By		
审核 Verified By		
项目负责人 Process		
校对人 Checked By		
设计 Designed By	zfq	01/09/23
制图 Drawn By	zfq	01/09/23

执业签章
 Engineer Signature

出图签章
 Engineer Signature

项目名称
 Project Name
 意大利-集装箱酒店房

题名
 Title
 立面布置图

工程编号 Project No.	PT230112	专业 Major	JZ
比例 Scale		图号 Drawing No.	J0-2

未盖技术出图章 本图纸无效
 This drawing is valid only after being stamped and
 This drawing is invalid if not stamped.

甲	力	册	号
理	构	号	号
会	密		

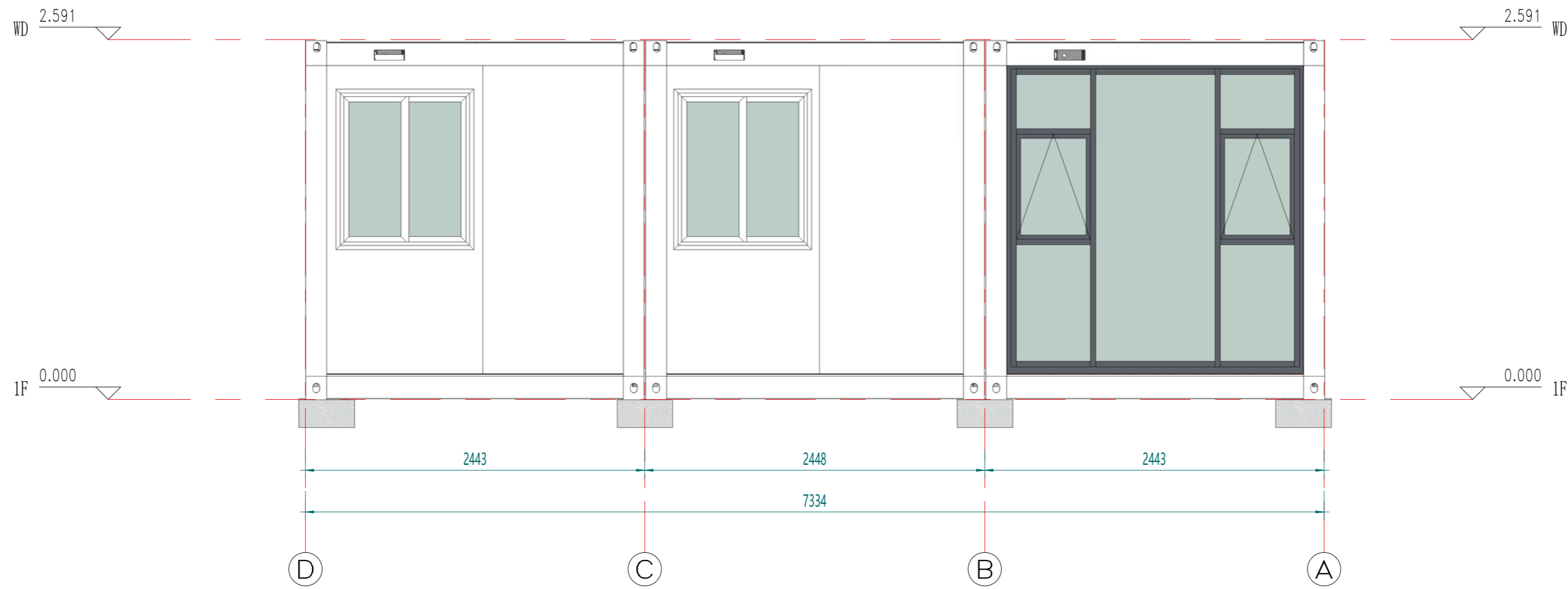

西立面

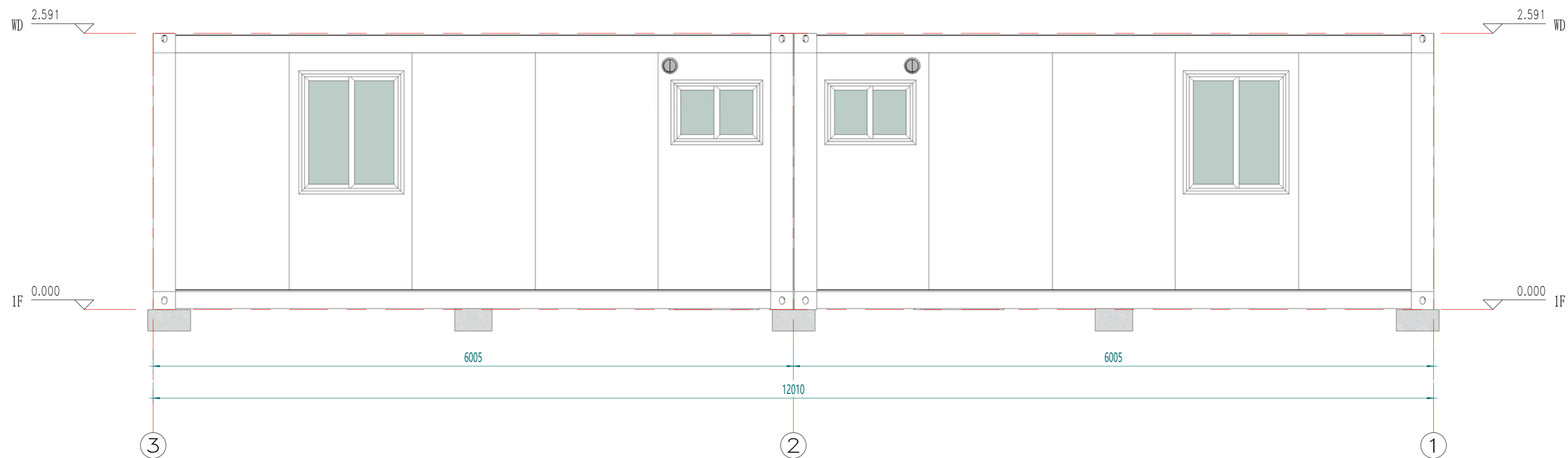

北立面

Copyright 2016.
 本图版权归浙江普天集成房屋有限公司所有，基本工图中未标注的尺寸均按规范和惯例。
 THE OWNERSHIP OF THE COPYRIGHT IN THIS DRAWING REMAINS BY ZHEJIANG PUTIAN INTEGRATED HOUSING CO., LTD. WRITTEN CONSENT MUST BE OBTAINED BEFORE ANY REPRODUCTION OF THE DRAWING.

Rev.	Description	Date	Who send
------	-------------	------	----------

PTH

Zhejiang Putian integrated housing Co., Ltd.
 Hangzhou Zhonggu Architecture Design (Institute) Co., Ltd.

证书等级
 证书编号

合作设计单位
 Cooperative Designer

工序 Process	签名 Signature	日期 Date
审定 Authorized By		
审核 Verified By		
项目负责人 Process		
校对人 Checked By		
设计 Designed By	zfq	01/09/23
制图 Drawn By	zfq	01/09/23

执业签字
 Engineer Signature

出图签字
 Engineer Signature

项目名称
 Project Name
 意大利-集装箱酒店房

题名
 Title
 立面布置图

工程编号 Project No.	PT230112	专业 Specialty	JZ
比例 Scale		图号 Drawing No.	J0-3

未盖技术出图章 本图纸无效
 This drawing is valid only after being stamped and
 This drawing is invalid without the technical drawing stamp.

甲	力	明	动
理	结	构	水
会	密		

Copyright 2016.
 本图版权归浙江普天集成房屋有限公司所有，基本工图中本图的所有权均归浙江普天集成房屋有限公司所有。
 THE OWNERSHIP OF THE COPYRIGHT IN THIS DRAWING REMAINS BY ZHEJIANG PUTIAN INTEGRATED HOUSING CO., LTD. WRITTEN CONSENT MUST BE OBTAINED BEFORE RE-USE OR REPRODUCTION OF THE DRAWING.

Rev.	Description	Date	Who send
------	-------------	------	----------



Zhejiang Putian integrated housing Co., Ltd.
 Hangzhou Zhongou Architecture Design (Institute) Co., Ltd.

证书等级
 证书编号

合作设计单位
 Cooperative Designer

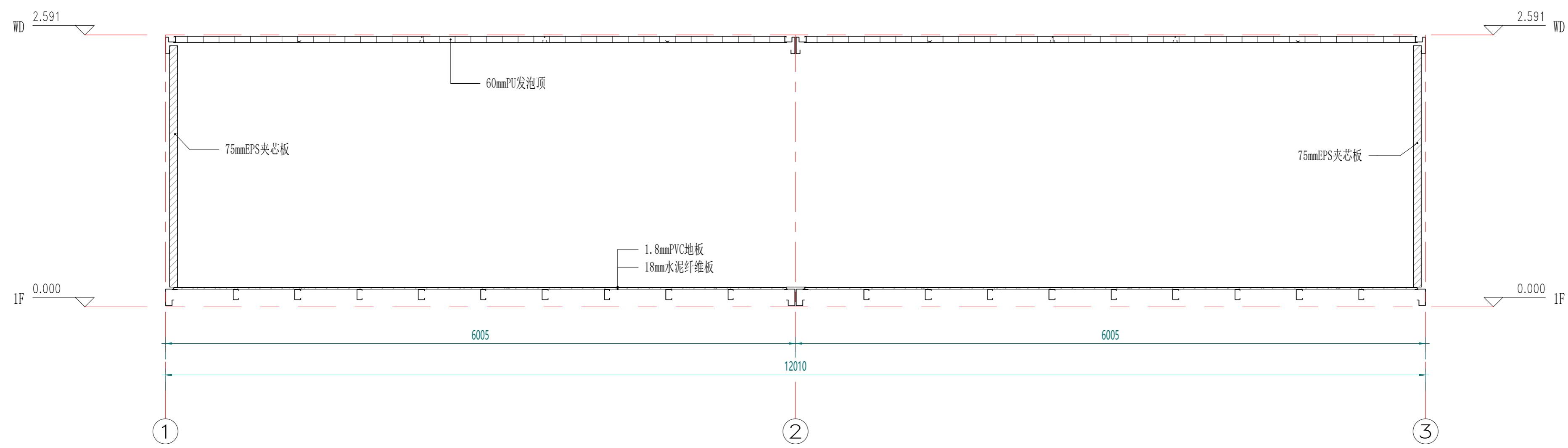

剖面布置图

工序 Process	签名 Signature	日期 Date
审定 Authorized By		
审核 Verified By		
项目负责人 Process		
校对 Checked By		
设计 Designed By	zfq	01/09/23
制图 Drawn By	zfq	01/09/23

执业签章
 Engineer Signature

出图签章
 Engineer Signature

项目名称
 Project Name
 意大利-集装箱酒店房

题名
 Title
 剖面布置图

工程编号
 PT230112
 专业
 JZ

比例
 1:1
 图号
 J0-4

未盖技术出图章 本图纸无效
 This drawing is valid only after being stamped and signed.

电力	照明	动力
暖通	给排水	
结构		
会		
密		



注：颜色仅供参考，具体颜色按照订单备注或者样品为准

Copyright 2016.

本图版权归浙江普天集成房屋有限公司所有，基本工图中本图的所有权均归本公司所有。
 THE OWNERSHIP OF THE COPYRIGHT IN THIS DRAWING BELONGS TO ZHEJIANG PUTIAN INTEGRATED HOUSING CO.,LTD. WRITTEN CONSENT MUST BE OBTAINED BEFORE ANY USE OR REPRODUCTION OF THE DRAWING.

版本	修改内容	日期	负责人
Rev.	Description	Date	who send

PTH

Zhejiang Putian integrated housing Co., Ltd.
 Hangzhou Zhonggu Architecture Design (Institute) Co., Ltd.

证书等级	
证书编号	

合作设计单位
 Cooperative Designer

工序	签名	日期
Process	Signature	Date
审定		
Authorized By		
审核		
Verified By		
项目负责人		
Process		
校对		
Checked By		
设计	zfq	01/09/23
Designed By		
制图	zfq	01/09/23
Drawn By		

执业签章
 Engineer Signature

出图签章
 Engineer Signature

项目名称
 Project Name
意大利-集装箱酒店房

题名
三维视图

工程编号	PT230112	专业	JZ
比例		图号	J0-6

未盖技术出图章 本图纸无效
 This drawing is valid only after being stamped and
 is invalid without the technical drawing stamp.

电力	暖通	动力
结构	给排水	
暖通		
给排水		
结构		
电力		

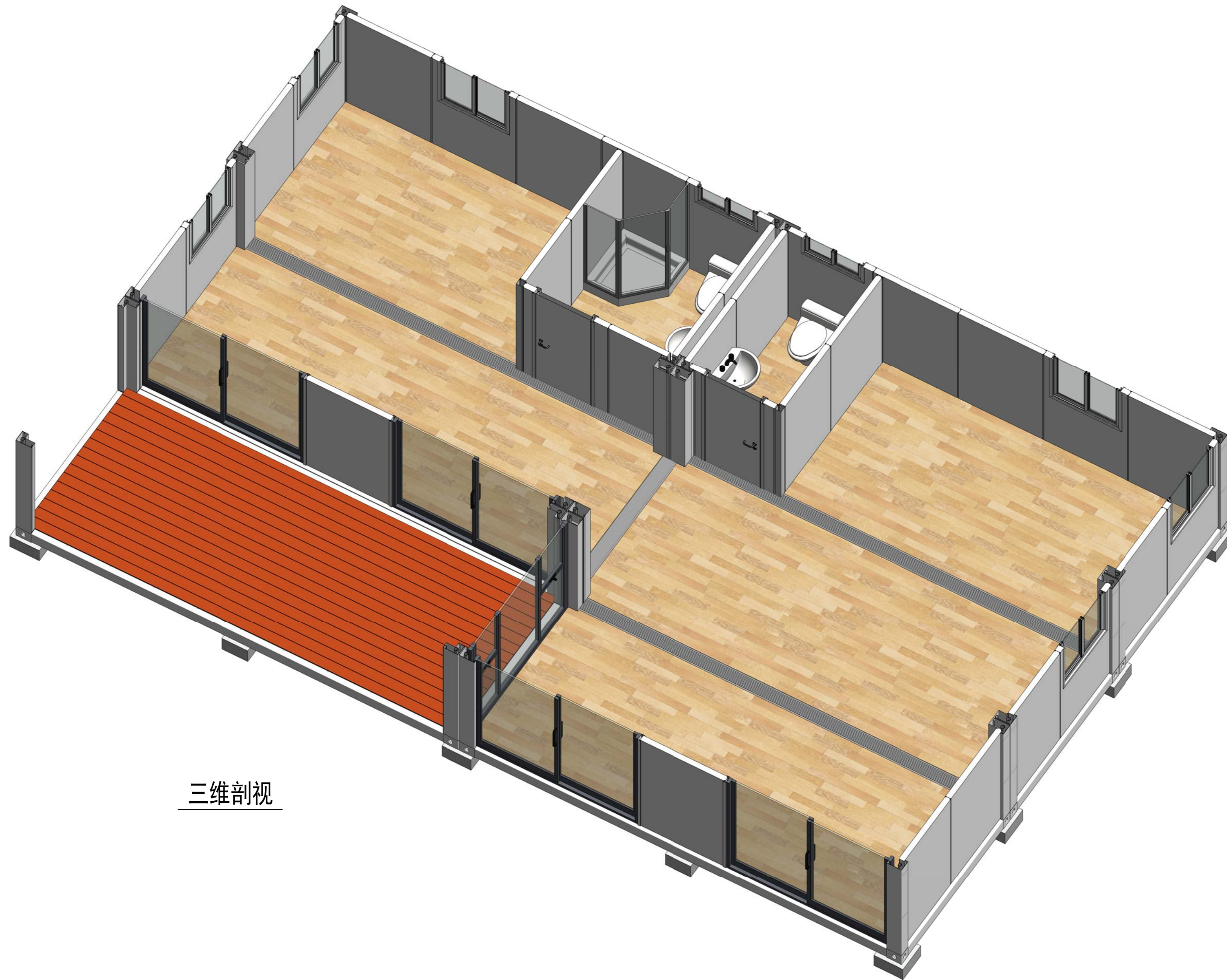

三维剖视

Copyright 2016.
 本图版权归浙江普天集成房屋有限公司所有，基本工图中本图的所有权均归本公司所有。
 THE OWNERSHIP OF THE COPYRIGHT IN THIS DRAWING REMAINS BY ZHEJIANG PUTIAN INTEGRATED HOUSING CO., LTD. WRITTEN CONSENT MUST BE OBTAINED BEFORE ANY USE OR REPRODUCTION OF THE DRAWING.

Rev.	Description	Date	Who used
------	-------------	------	----------

PTH

Zhejiang Putian integrated housing Co., Ltd.
 Hangzhou Zhonggu Architecture Design (Institute) Co., Ltd.

证书等级	
证书编号	

合作设计单位
 Cooperative Designer

工序 Process	签名 Signature	日期 Date
审定 Authorized By		
审核 Verified By		
项目负责人 Process		
校对人 Checked By		
设计 Designed By	zfq	01/09/23
制图 Drawn By	zfq	01/09/23

执业签章
 Engineer Signature

出图签章
 Engineer Signature

项目名称
 Project Name
 意大利-集装箱酒店房

题名
 Title
 三维剖视

工程编号 No.	PT230112	专业 Prof.	JZ
比例 Scale		图号 No.	J0-7

未盖技术出图章 本图纸无效
 This drawing is valid only after being stamped and signed.